

DA06 - Dachabschluss Lehrerzimmer

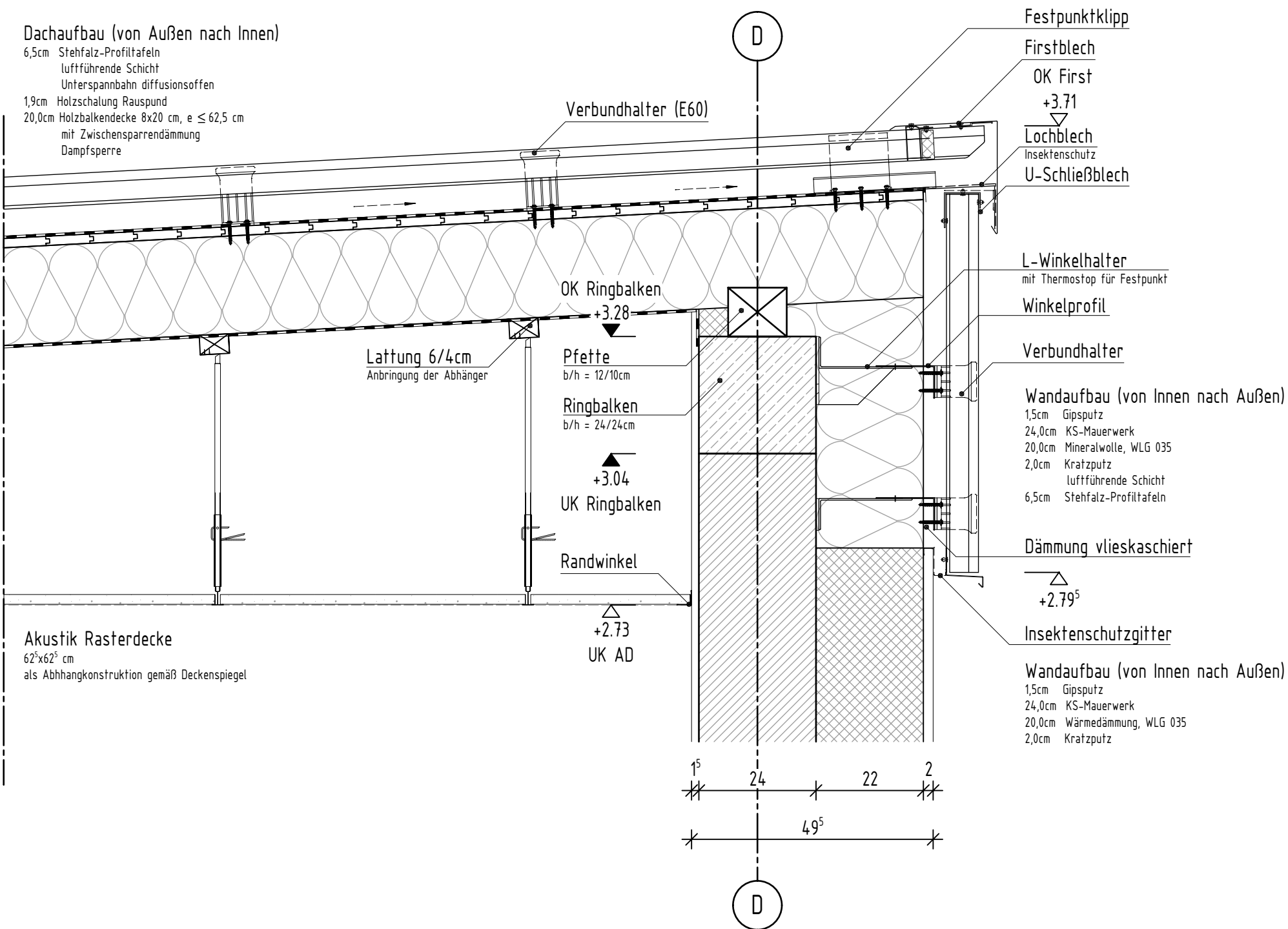

LEGENDE:

Material

- Neu
- Abbruch
- Temporär / Interim
- Mauerwerk
- Stahlbeton
- Stb Fertigteil
- Beton unbewehrt
- Dämmung
- Leichtbauwand
- Sandwichpaneele
- Perimeterdämmung
- Erdreich
- Kiesschicht
- Stahl
- Gründach
- Kies

Vermaßung / Linien

- +0.00 üNN OK Höhe üNN
- ① - - Achse
- A - - Schnittlinie
- Brandwand
- Bauart Brandwand (BBW)
- Feuerbeständige Wand (F90)
- Feuerhemmende Wand (F30)
- Auszuplanende Details über ausführenden Unternehmen/ gem. Wärmebrückennachweis (WBN) und Statik (S)
- Änderungen

Alle Höhenangaben beziehen sich auf OKFF. Die Angaben aus der Türliste sind Maßgebend. Bei Unstimmigkeiten ist die Rücksprache mit dem Planungsteam erforderlich.

Index	Datum	Name	Änderung
A	19.03.2026	DE	diverse Änderungen
	18.02.2026	DE	Erstellung

Detailplan

Objekt	Erweiterung Raphaelschule Recke Kirchstraße 31, 49509 Recke
Bauherr	Gemeinde Recke Hauptstraße 28 49509 Recke
Interne Projekt-Nr.:	24-05-Hb-ERR
OKFF EG =	+0.00 = IFC - Höhe

Ort, Datum	Unterschrift Bauherr	Ort, Datum	Unterschrift Entwurfsverfasser
------------	----------------------	------------	--------------------------------

Planinhalt	DA06: Dachabschluss Lehrerzimmer
-------------------	----------------------------------

Datum:	18.02.2026	Projekt	ERR	Planer	ARC	LP	05	Planart	DE	Bereich	DA	Sicht/Nr	06	Index	A	Status	F
Maßstab:	1:10																